



FORUM

DESTINAZIONE TURISTICA DELTA PO *esperienze, progetti e azioni*

Lunedì 12 dicembre 2022. Sala Polivalente, Palazzo Bellini - Comacchio (FE)

Esperienze e progetti Leader

Angela Nazzaruolo-coordinatrice GAL DELTA 2000



L'Europa investe nelle zone rurali

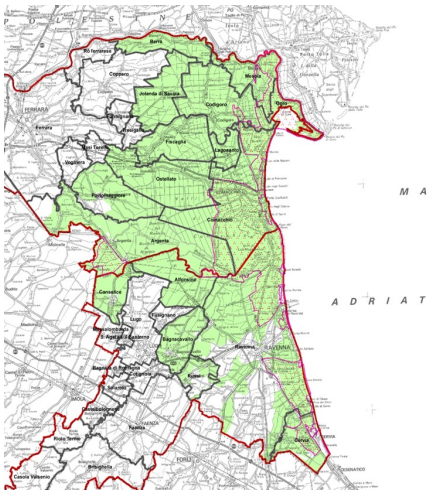

Area Leader Sviluppo Rurale
2014-2020

FLAG COSTA
DELL'EMILIA-ROMAGNA



PO FEAMP
ITALIA 2014 | 2020

mipaft
ministro delle politiche agricole
alimentari, forestali e del turismo

Regione Emilia-Romagna
Direzione Generale Agricoltura, Caccia e Pesca
Servizio Programmazione e Sviluppo Locale Integrato

IL TERRITORIO COINVOLTO

L'area identificata comprende attualmente

I Comuni di:

- Goro
- Comacchio
- Ravenna (*)
- Cervia
- Cesenatico (*)
- Gatteo (*)
- Savignano sul Rubicone (*)
- San Mauro Pascoli (*)
- Bellaria Igea-Marina (*)
- Rimini (*)
- Riccione (*)
- Misano Adriatico (*)
- Cattolica (*)

(*) comuni parzialmente inclusi



Area FLAG 2014-2020
Pesca acquacoltura e costa

**Dal 1994 ad oggi
Nell'area del Delta del Po
Il Gruppo di Azione locale DELTA 2000 ha**

- ✓ **Attivato risorse per circa 50 mln di euro**
- ✓ **Gestito n. 120 progetti/programmi CON FONDI UE
attuati e in corso di attuazione LEADER PSR FEASFR–
FLAG FEMP – CTE FESR**
- ✓ **Finanziato più di 600 progetti a livello locale**

LA MISSION

*Turismo slow ed ecoturismo – ambiente sostenibile –
innovazione e biodiversità in agricoltura- Paesaggio*



LA STRATEGIA PERSEGUITA DAL GAL INSIEME AGLI ATTORI DEL DELTA

**IL DELTA DEL PO COME RISORSA E POTENZIALE
ATTRATTORE TURISTICO –**



**AVVER RICONOSCIUTO LE SUE POTENZIALITA'
AVVER VALORIZZATO LA SUA VOCAZIONE
AVVER ESALTATO LE RISORSE NASCOSTE PER
INIZIARE A COSTRUIRE UNA NUOVA OFFERTA DI
TURISMO AMBIENTALE NEL PARCO**



LA STRATEGIA PERSEGUITA DAL GAL INSIEME AGLI ATTORI DEL DELTA

IL DELTA DEL PO COME DESTINAZIONE ECOTURISTICA PER ECCELLENZA



LA COSTRUZIONE DEL PRODOTTO BIRDWATCHING – L'AZIONE "FARO"

24 Siti allestiti, torrette e punti di osservazione, sentieri, centri visita attrezzati, servizi di guida ambientali, aule didattiche per scuole e per bambini, educazione ambientale, reti di cooperazione, Fiera del Birdwatching unico evento in Italia



LA STRATEGIA Leader 2014-2020/2025



Una strategia per il
turismo sostenibile nel
Delta emiliano-
romagnolo:
prendiamocene cura!



Il Delta del Po per lo sviluppo del turismo sostenibile e dell'economia locale: *prendiamocene cura!*

**FA.1 – IL DELTA DEL PO:
LE RISORSE PER LO SVILUPPO
SOSTENIBILE DELL'ECONOMIA**

**PST1.1 QUALITA' DELLA DESTINAZIONE
PST.1.2 QUALITA' DEI PRODOTTI
PST. 1.3 ETICA DELLA DESTINAZIONE**

**FA.2 – IL DELTA DEL PO:
PRENDIAMOCENE CURA**

**PST.2.1 EDUCAZIONE
E APPRENDIMENTO
PST.2.2 CURA E RESTYLING**

**FA.3 – IL DELTA DEL PO:
UN TESORO DA SVELARE
AL MONDO**

**PST.3.1 PROMO-COMMERCIALIZZAZIONE
PST.3.2 RETI E COOPERAZIONE**

I BENEFICIARI DEL PAL LEADER 2014-2025

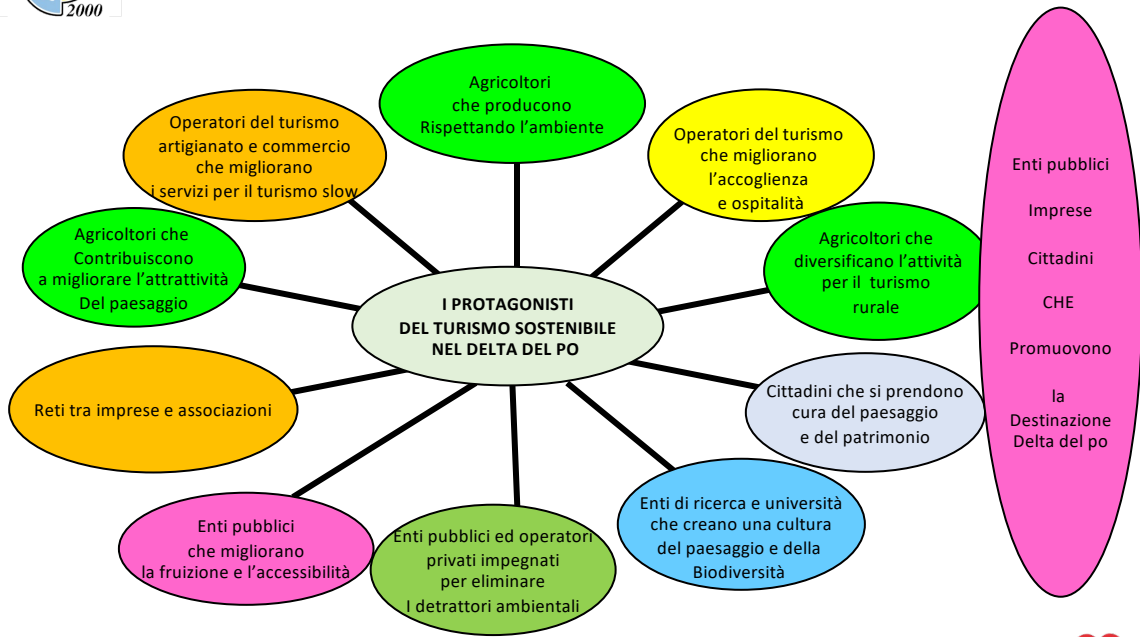



**Qualità
della destinazione
qualità dei prodotti
etica della
destinazione**



19.2.02.02B – Qualificare le stazioni dei treni	
Bando rivolto ad Enti Pubblici titolati ad intervenire nelle stazioni minori del Delta del Po per l'effettiva realizzazione di alcune progettualità proposte. Sono stati finanziati 5 progetti.	
	Stazione di Lavezzola: l'installazione con ricarica bici elettriche
Beneficiario	Comune di Conselice (Ra)
Investimento	€ 20.000,00
Contributo	€ 20.000,00
https://www.deltaduemila.net/la-rinascita-della-piccola-stazione-da-lavezzola-al-delta/	
	Le rondini decorano la stazione di Bagnacavallo
Beneficiario	Comune di Bagnacavallo (Ra)
Investimento	€ 20.000,00
Contributo	€ 20.000,00
https://www.deltaduemila.net/rondini-e-high-tech-per-la-stazione-di-bagnacavallo/	
	Una pergola verde dove ingannare l'attesa alla stazione di Migliaro
Beneficiario	Comune di Fiscaglia (Fe)
Investimento	€ 20.000,00
Contributo	€ 20.000,00
https://www.deltaduemila.net/il-recupero-delle-stazioni-il-verde-per-la-stazione-di-migliaro/	
	Una pergola azzurra dove ingannare l'attesa alla stazione di Migliarino
Beneficiario	Comune di Fiscaglia (Fe)
Investimento	€ 20.000,00
Contributo	€ 20.000,00
https://www.deltaduemila.net/il-recupero-delle-stazioni-lazzurro-per-la-stazione-di-migliarino-copia/	
	Una pergola gialla dove ingannare l'attesa alla stazione di Massa
Beneficiario	Comune di Fiscaglia (Fe)
Investimento	€ 20.000,00
Contributo	€ 20.000,00
https://www.deltaduemila.net/il-recupero-delle-stazioni-il-giallo-per-la-stazione-di-massa-fiscaglia/	

*sono 11 le Porte del
Delta realizzate*





**Qualità
della destinazione
qualità dei prodotti
etica della
destinazione**



INTERMODALITA' n.12 progetti finanziabili € 3,767Mln 1° e 2° bando: n.5 I PROGETTI FINANZIATI Investimento e contributo concesso € 1.442.438,01

Bando rivolto a Enti Pubblici e Enti di Gestione delle aree protette volto alla realizzazione di investimenti per organizzare la ciclabilità e collegamenti intermodali – barca + bici + treno + bus. **5 progetti finanziati**

- [La pedonalizzazione dell'argine nel cuore della valle](#) (Ente di Gestione per i Parchi e la Biodiversità – Delta del Po)
- [La rete diffusa e intermodale tra fiume Primaro e fiume Reno](#) (Comune di Argenta – Ferrara)
- [La manutenzione straordinaria della Ciclovia Destra Po – EuroVelo 8 Mediterranean Route](#) (Provincia di Ferrara)
- [Una nuova pista ciclabile collega Cervia al Centro Visite Saline](#) (Comune di Cervia – Ravenna)
- [Il restyling del Percorso Natura tra Gorino e l'antica Lanterna Vecchia](#) (Ente di Gestione per i Parchi e la Biodiversità – Delta del Po)



**Qualità
della destinazione
qualità dei prodotti
etica della
destinazione**



INTERMODALITA' 3° BANDO : 7 Progetti IN ISTRUTTORIA € 2.325.000,00 INVESTIMENTO E CONTRIBUTO RICHIESTO

AMMINISTRAZIONE PROVINCIALE DI FERRARA	MESSA IN SICUREZZA E MANUTENZIONE STRAORDINARIA DELLA CICLOVIA DESTRA PO - FE20 - EUROVELO 8.
COMUNE DI RAVENNA	RAVENNA MULTI-WAY CON...CLASSE. ADEGUAMENTO DELL'ITINERAZIO INTERMODALE DA RAVENNA (CLASSE) ALLA FOCE DEL TORRENTE BEVANO.
COMUNE DI MESOLA	REALIZZAZIONE DI UN SOTTOPASSO CICLABILE S.S. ROMEA
COMUNE DI CODIGORO	Progetto di Realizzazione di un nuovo tratto di pista ciclabile sul percorso che parte dalla stazione ferroviaria e raggiunge la pista ciclabile esistente su Via della Resistenza
COMUNE DI FISCAGLIA	PERCORSO CICLO PEDONALE FOTOLUMINESCENTE DENOMINATO "MADONNA DELLA CORBA"
COMUNE DI RUSSI	CICLABILITA' A RUSSI TRA STORIA, CULTURA E PAESAGGIO
COMUNE DI COMACCHIO	REALIZZAZIONE DI UNA PISTA CICLOPEDONALE DA VIA GENOVA DEL LIDO DEGLI SCACCHI A VIA ERCOLE D'ESTE DEL LIDO DI POMPOSA
COMUNE DI LAGOSANTO	Lagosanto ciclabile: un asse lento per l'intermodalità turistica lungo il Po di Volano



Qualità
della destinazione
qualità dei prodotti
etica della
destinazione

Fruizione: n. 7 progetti conclusi
Investimento e contributo
€ 1,079Mln



19.2.02.03 – Qualificare gli spazi naturali, le vie d'acqua, le aree storico-archeologiche e le aree d'uso pubblico a fini turistici, ricreativi e sociali. Bando rivolto ad Enti Pubblici, Enti di gestione delle aree protette, Consorzi di Bonifica volto a valorizzare in modo sostenibile le aree lungo le vie d'acqua, aree vallive navigabili. Sono stati finanziati 7 progetti.



Riquilificazione dei percorsi turistici e didattici delle Oasi di Porticino e Cannevié

Beneficiario	Provincia di Ferrara
Investimento	€ 184.720,27
Contributo	€ 184.720,27

<https://www.deltaduemila.net/riqualificazione-dei-percorsi-turistici-e-didattici-delle-oasi-di-porticino-e-cannevie/>



L'ex zuccherificio convertito in Museo si arricchisce di nuovi spazi fruibili

Beneficiario	Comune di Ravenna
Investimento	€ 187.948,58
Contributo	€ 187.948,58

<https://www.deltaduemila.net/museo-della-citta-e-del-territorio-comune-di-ravenna/>



Riquilificazione e valorizzazione dei percorsi di fruizione turistica lungo il Lamone

Beneficiario	Comune di Ravenna
Investimento	€ 186.986,23
Contributo	€ 186.986,23

<https://www.deltaduemila.net/itinerari-fiume-lamone-comune-di-ravenna/>



Qualificazione della fruizione nell'ambito delle Oasi Vallive del Delta del Po

Beneficiario	Comune di Ostellato (Fe)
Investimento	€ 196.532,72
Contributo	€ 196.532,72

<https://www.deltaduemila.net/qualificazione-oasi-vallive-comune-di-ostellato/>



Le torrette per il Birdwatching che si ispirano al canneto del Delta del Po

Beneficiario	Comune di Mesola (Fe)
Investimento	€ 95.177,35
Contributo	€ 95.177,35

<https://www.deltaduemila.net/torrette-birdwatching-comune-di-mesola/>



Il Parco dei diritti naturali dei bimbi nella pineta di Pinarella e Tagliata

Beneficiario	Comune di Cervia (Ra)
Investimento	€ 200.000,00
Contributo	€ 200.000,00

<https://www.deltaduemila.net/parco-diritti-naturali-bambine-e-bambini-comune-di-cervia/>



AL.BA.CO in bici: il percorso del benessere

Beneficiario	Comune di Bagnacavallo (Ra)
Investimento	€ 197.351,98
Contributo	€ 197.351,98

<https://www.deltaduemila.net/albaco-in-bici-percorso-benessere/>

19.2.01.03 – Migliorare le strutture per i servizi pubblici

Bando rivolto ad Enti Pubblici volto al recupero/ampliamento e alla valorizzazione di fabbricati pubblici e relative aree di pertinenza di importanza storica e architettonica da destinare a servizi pubblici o attività artistiche, culturali, educative e naturalistiche. Sono stati finanziati 5 progetti.



Villa Verlicchi si trasforma in D'ART#VV Domus delle arti

Beneficiario	Comune di Conselice (Ra)
Investimento	€ 299.997,31
Contributo	€ 299.997,31

<https://www.deltaduemila.net/villa-verlicchi-conselice/>



Intervento di ristrutturazione della Stazione di Pesca Bellocchio

Beneficiario	Comune di Comacchio (Fe)
Investimento	€ 294.905,63
Contributo	€ 294.905,63

<https://www.deltaduemila.net/comune-comacchio-stazione-pesca-bellocchio/>



Ristrutturazione della casa colonica annessa al Podere Pantaleone

Beneficiario	Comune di Bagnacavallo (Ra)
Investimento	€ 300.000,00
Contributo	€ 300.000,00

<https://www.deltaduemila.net/podere-pantaleone-comune-bagnacavallo/>



Magazzino del Sale Torre: risanamento conservativo

Beneficiario	Comune di Cervia – (Ra)
Investimento	€ 300.000,00
Contributo	€ 300.000,00

<https://www.deltaduemila.net/magazzino-del-sale-torre-comune-cervia/>



Nuovi spazi per arricchire l'offerta della Casa Museo dedicata a V. Monti

Beneficiario	Comune di Alfonsine (Ra)
Investimento	€ 196.366,29
Contributo	€ 196.366,29

<https://www.deltaduemila.net/nuovi-spazi-per-aricchire-lofferta-della-casa-museo-dedicata-a-vincenzo-monti/>



Qualità
della destinazione
qualità dei prodotti
etica della
destinazione

Imprese agricole : n. 16
progetti conclusi
Investimento € 1,774Mln
Investimento
Contributo € 642.156,43



19.2.01.04 – Investimenti in aziende agricole in approccio individuale e di sistema Bando rivolto ad imprese agricole volto alla ristrutturazione e l'ammodernamento funzionale e alla valorizzazione di produzioni che rendono il paesaggio maggiormente attrattivo attraverso l'introduzione di coltivazioni che contribuiscono ad incrementare la biodiversità e il valore del paesaggio. Sono state finanziate 16 imprese agricole.	
	Una serra dedicata alle produzioni biologiche del Delta del Po Beneficiario Azienda Agricola Rosetti Michele – Ravenna Investimento € 26.231,60 Contributo € 10.492,64
https://www.deltaduemila.net/azienda-agricola-rosetti-michele-ravenna/	
	Nuove tecnologie per un vigneto che valorizza il paesaggio Beneficiario Azienda Agricola Baraldi Cesare - Argenta (Fe) Investimento € 43.900,00 Contributo € 17.462,23
https://www.deltaduemila.net/azienda-agricola-baraldi-cesare-argenta/	
	Un impianto di melo che diversifica l'attività e rispetta l'ambiente Beneficiario Azienda Agricola Masotti Ivan - Argenta (Fe) Investimento € 282.685,38 Contributo € 113.074,15
https://www.deltaduemila.net/azienda-agricola-masotti-ivan-argenta/	
	La razionalizzazione dei processi di stoccaggio di carote e zucche biologiche Beneficiario Società Agricola DeltaBio di Naldi & C. – Codigoro (Fe) Investimento € 138.000,00 Contributo € 69.000,00
https://www.deltaduemila.net/societa-agricola-deltabio-codigoro/	
	Manutenzione straordinaria di fabbricati da adibire allo stoccaggio del riso del Delta Beneficiario Società Agricola Italiana Veneta Emiliana - Codigoro (Fe) Investimento € 118.200,00 Contributo € 59.100,00
https://www.deltaduemila.net/societa-agricola-italiana-veneta-emiliana-codigoro/	
	Investimenti per valorizzare la produzione del vino del Delta del Po Beneficiario Società Agricola Succi – Codigoro (Fe) Investimento € 99.900,00 Contributo € 49.950,00
https://www.deltaduemila.net/azienda-agricola-succi-mattia-codigoro/	

	Nuove tecnologie e innovazioni di processo per valorizzare la coltura di melo e pero Beneficiario Società Agricola Slanzi Gamper Alex -Lagosanto (Fc) Investimento € 89.692,75 Contributo € 35.877,10
https://www.deltaduemila.net/slanzi-gamper-alex-lagosanto/	
	Investimenti tecnologici a beneficio della produttività nel rispetto dell'ambiente Beneficiario Società Agricola La Rovere S.S. – Mesola (Fe) Investimento € 41.050,00 Contributo € 20.525,00
https://www.deltaduemila.net/azienda-agricola-la-rovere-mesola/	
	Innovazione tecnologica per la frutta che qualifica il paesaggio Beneficiario Società Agricola Terra Aguta – Bagnacavallo (Ra) Investimento € 84.191,54 Contributo € 33.676,62
https://www.deltaduemila.net/terra-aguta-bagnacavallo/	
	Una vendemmiatrice per una miglior resa qualitativa delle uve del nostro territorio Beneficiario Azienda Agricola Morelli Rodolfo – Bagnacavallo (Ra) Investimento € 186.986,23 Contributo € 186.986,23
https://www.deltaduemila.net/azienda-morelli-rodolfo-bagnacavallo/	
	Investimenti per migliorare l'efficienza della produzione vitivinicola aziendale Beneficiario Società Agricola Randi S.S. – Alfonsine (Ra) Investimento € 70.500,00 Contributo € 28.200,00
https://www.deltaduemila.net/azienda-randi-fusignano/	
	Nuove tecnologie e innovazioni di processo per valorizzare la coltura dell'asparago Beneficiario Società Agricola F&G di Ferro e Ghirardelli – Comacchio (Fe) Investimento € 36.100,00 Contributo € 14.440,00
https://www.deltaduemila.net/ferro-massimo-comacchio/	
	Aumento della produttività, salvaguardia ambientale e sicurezza sul lavoro Beneficiario Azienda Agricola Luciani Robiano – Comacchio (Fe) Investimento € 77.000,00 Contributo € 38.500,00
https://www.deltaduemila.net/luciani-robiano-comacchio/	
	Miglioramenti di stoccaggio per la erba medica - erba mellifera - in area Delta del Po Beneficiario Società Agricola Punto Verde S.S. – Fiscaglia (Fe) Investimento € 76.500,00 Contributo € 30.600,00
https://www.deltaduemila.net/societa-agricola-mazzoni-ostellato-fiscaglia/	
	L'agricoltura di precisione per la pera Igp e la mela in regime di qualità controllata QC Beneficiario Società Agricola Mazzoni S.S. – Fiscaglia e Ostellato (Fe) Investimento € 122.374,00 Contributo € 48.949,60
https://www.deltaduemila.net/societa-agricola-mazzoni-ostellato-fiscaglia/	
	Nuovi raccoglifrutta per migliorare la produttività degli impianti frutticoli della Fuji Beneficiario Società Agricola San Marco S.A.S – Riva del Po (Fe) Investimento € 64.047,50 Contributo € 32.023,75
https://www.deltaduemila.net/societa-agricola-san-marco-berra/	



Qualità
della destinazione
qualità dei prodotti
etica della
destinazione

Imprese turismo: n. 16 progetti
finanziabili:
11 conclusi + 5 in istruttoria
Investimento 3,441 Mln
Contributo € 925.056,00

19.2.02.05 – Qualificazione di imprese extra-agricole e creazione di nuove imprese a fini turistici

Bando rivolto a microimprese e piccole imprese singole o associate volto sostenere progetti finalizzati a potenziare la qualità dell'offerta turistica del Delta del Po. Sono state finanziate 11 imprese.

	Un R&B bio-ingegneristico a ridotto impatto ambientale nel cuore di Volano	
	Beneficiario	Il Sole nel Mare – Comacchio (Fe)
	Investimento	€ 200.00,00
	Contributo	€ 80.000,00
https://www.deltaduemila.net/sole_nel_mare_lido_volano/		
	Il restyling del B&B Al Ponticello, nel cuore di Comacchio	
	Beneficiario	Al Ponticello – Comacchio (Fe)
	Investimento	€ 135.273,98
	Contributo	€ 54.109,59
https://www.deltaduemila.net/al-ponticello-comacchio/		
	Il nuovo parco giochi inclusivo del Camping Florenz	
	Beneficiario	Camping Florenz – Comacchio (Fe)
	Investimento	€ 15.000,00
	Contributo	€ 6.000,00
https://www.deltaduemila.net/il-nuovo-parco-giochi-inclusivo-del-camping-florenz/		
	L' Hotel Club Spiaggia Roma è sempre più nature friendly	
	Beneficiario	Hotel Club Spiaggia Roma Village and Residence – Comacchio (Fe)
	Investimento	€ 200.000,00
	Contributo	€ 80.000,00
https://www.deltaduemila.net/hotel-club-spiaggia-roma-e-sempre-piu-nature-friendly/		
	La motonave Dali* è più virtuosa grazie ai nuovi motori che inquinano meno	
	Beneficiario	Delta in Barca M/N DALI* di Nicola Carli – Comacchio (Fe)
	Investimento	€ 155.913,00
	Contributo	€ 62.365,20
https://www.deltaduemila.net/motonave-dali-e-nuovi-motori/		

	Residence Le Saline: una casa colonica circondata da storia, fascino, terra e acqua	
	Beneficiario	Residenza Le Saline – Comacchio (Fe)
	Investimento	€ 17.320,08
	Contributo	€ 6.928,03
https://www.deltaduemila.net/residence-le-saline-una-casa-colonica-circonata-da-storia-fascino-terra-e-acqua/		
	Bicigrill l'Antica Corte: il paradiso del cicloturista	
	Beneficiario	Bicigrill l'Antica Corte di Rizzetto Beatrice – Mesola (Fe)
	Investimento	€ 130.701,80
	Contributo	€ 52.280,72
https://www.deltaduemila.net/bicigrill-lantica-corte-il-paradiso-del-cicloturista/		
	Una nuova attività per favorire la conoscenza di cibo, natura e cultura	
	Beneficiario	Mangherini s.r.l. – Comacchio (Fe)
	Investimento	€ 150.806,63
	Contributo	€ 60.322,65
https://www.deltaduemila.net/una-nuova-attivita-per-favorire-la-conoscenza-di-cibo-natura-e-cultura/		
	Il servizio continuo di navetta turistica per scoprire il Delta in libertà	
	Beneficiario	G.E.N.C.O. Costruzioni e Servizi s.r.l. - Goro (Fe)
	Investimento	€ 53.040,96
	Contributo	€ 21.216,38
https://www.deltaduemila.net/il-servizio-continuo-di-navetta-turistica-per-scoprire-il-delta-in-liberta/		
	Recupero e rifunionalizzazione della struttura ricettiva del Faro di Goro	
	Beneficiario	Dieci Cento Mille Pensieri s.r.l. - Goro (Fe)
	Investimento	€ 190.484,80
	Contributo	€ 76.193,92
https://www.deltaduemila.net/lighthouse-accommodation-il-faro-di-goro-rinasce-e-diventa-locanda/		
	Principessa, una motonave che ha a cuore l'ambiente	
	Beneficiario	Schiavi Luigi – Goro (Fe)
	Investimento	€ 153.413,00
	Contributo	€ 61.365,20
https://www.deltaduemila.net/motonave-dali-e-nuovi-motori/		



19.2.02.06 – Innovazione sociale

Bando con un progetto realizzato da CASA MESOLA: un raggruppamenti tra imprese agricole, scuole, università e organizzazioni sociali finalizzato a rafforzare l'integrazione tra agricoltura, inclusione sociale e valorizzazione del paesaggio.



L'agricoltura sociale che fa bene alle persone e al paesaggio

Beneficiario	Casa Mesola
Investimento	€ 250.000,00
Contributo	€ 150.000,00

https://www.deltaduemila.net/casa_mesola_innovazione_sociale/

Etica della destinazione





Educazione e apprendimento cura e restyling

Imprese : n. 12 progetti
conclusi
Investimento € 597,00 Min
Contributo € 320.000,00



19.2.02.08 B – Sostegno allo sviluppo di progettualità finalizzate al miglioramento del paesaggio abitato e produttivo Bando rivolto a imprese agricole e microimprese singole e associate volto alla realizzazione dei progetti presentati al "Concorso di Idee" funzionali alla riqualificazione del paesaggio "costruito". Sono stati ammessi 12 progetti.	
	Il Labirinto della Riviera Romagnola Beneficiario Società Agricola Dedalo S.S. – Cervia (Ra) Investimento € 49.173,47 Contributo € 29.504,08
https://www.deltaduemila.net/il-labirinto-della-riviera-romagnola-dedalo/	
	Una nuova e funzionale tensostruttura nel Parco Naturale di Cervia Beneficiario Atlantide Studi Ambientali e Turistici - Cervia (Ra) Investimento € 50.000,00 Contributo € 30.000,00
https://www.deltaduemila.net/una-nuova-e-funzionale-tensostruttura-nel-parco-naturale-di-cervia/	
	Il restyling del chiosco per piadine immerso nel verde Beneficiario La Piadinaza Di Benecresciuto G. e C. s.n.c. – Cervia (Ra) Investimento € 40.619,00 Contributo € 24.371,40
https://www.deltaduemila.net/il-restyling-del-chiosco-per-piadine-immerso-nel-verde_cervia/	
	Il restyling del chiosco per piadine immerso nel verde Beneficiario Casadei Davide – Cervia (Ra) Investimento € 50.000,00 Contributo € 30.000,00
https://www.deltaduemila.net/il-restyling-del-chiosco-per-piadine-immerso-nel-verde-casadei/	
	Riqualificazione della corte colonica in prossimità del grande fiume Po Beneficiario Bellettato Michele - Riva del Po (Fe) Investimento € 50.000,00 Contributo € 30.000,00
https://www.deltaduemila.net/riqualificazione-della-corte-colonica-in-prossimita-del-grande-fiume-po/	
	Riqualificazione fabbricato e smaltimento amianto per l'azienda 100% bio Beneficiario Società Agricola Deltabio – Codigoro (Fe) Investimento € 50.000,00 Contributo € 30.000,00
https://www.deltaduemila.net/riqualificazione-fabbricato-e-smaltimento-amianto-per-lazienda-100-bio_deltabio/	
Riqualificazione del centro aziendale	

	Riqualificazione del centro aziendale	
	Beneficiario Società Agricola Ca' Del Conte – Lagosanto (Fe)	
	Investimento € 41.862,66	
	Contributo € 25.117,60	
https://www.deltaduemila.net/riqualificazione-del-centro-aziendale-ca-del-conte/		
	Qualificazione dell'ex stalla del 1930, testimonianza storica del patrimonio del Delta	
	Beneficiario Società Agricola Lagosanto – Lagosanto (Fe)	
	Investimento € 42.942,00	
	Contributo € 25.765,20	
https://www.deltaduemila.net/qualificazione-dell-ex-stalla-del-1930-testimonianza-storica-del-patrimonio-del-delta_lagosanto/		
	Rifacimento intonaci, tinteggiatura e sostituzione infissi per abbellire il centro di Mesola	
	Beneficiario Ristorante Al Castello – Mesola (Fe)	
	Investimento € 48.866,65	
	Contributo € 29.319,99	
https://www.deltaduemila.net/rifacimento-intonaci-tinteggiatura-e-sostituzione-infissi-per-abbellire-il-centro-di-mesola/		
	Il centro di Mesola si rinnova	
	Beneficiario Biolcati Mario – Mesola (Fe)	
	Investimento € 24.182,36	
	Contributo € 14.509,42	
https://www.deltaduemila.net/il-centro-di-mesola-si-rinnova/		
	Il chiosco in legno di abete in sintonia con l'ambiente	
	Beneficiario Amadori Marilena – Cervia (Ra)	
	Investimento € 50.000,00	
	Contributo € 30.000,00	
https://www.deltaduemila.net/il-chiosco-in-legno-di-abete-in-sintonia-con-lambiente_amadori/		

19.2.02.12 – Investimenti per migliorare l’attrattività del paesaggio e del territorio
Bando rivolto ad Enti Pubblici, Enti di gestione delle aree protette, Consorzi di bonifica per sostenere percorsi di facilitazione, progettazione e realizzazione di interventi volti a migliorare la fruibilità in chiave sostenibile dei principali siti naturalistici utilizzati per il turismo ambientale e per l’osservazione in natura. Sono stati ammessi 17 progetti, in corso di realizzazione.



Valorizzazione paesaggistica e naturalistica del giardino di Villa Verlicchi

Beneficiario	Comune di Conselice (Ra)
Investimento	€ 47.666,82
Contributo	€ 47.666,82

<https://www.deltaduemila.net/giardino-allitaliana-villa-verlicchi/>



Rinaturalizzazione dell’ Area di Riequilibrio Ecologico Villa Romana di Russi

Beneficiario	Comune di Russi (Ra)
Investimento	€ 50.000,00
Contributo	€ 50.000,00

<https://www.deltaduemila.net/villa-romana-russi-area-riequilibrio-ecologico/>



Il Bosco di Santa Giustina: uno degli ultimi esempi di bosco tipico della pianura

Beneficiario	Ente di Gestione per i Parchi e la Biodiversità – Delta del Po
Investimento	€ 50.000,00
Contributo	€ 50.000,00

<https://www.deltaduemila.net/bosco-di-santa-giustina-mesola/>



Un nido per la biodiversità per la valorizzazione del Po di Primaro

Beneficiario	Comune di Argenta (Fe)
Investimento	€ 49.982,50
Contributo	€ 49.982,50

<https://www.deltaduemila.net/un-nido-per-la-biodiversita-argenta/>



Conselice Waterways and Land Art

Beneficiario	Comune di Conselice (Ra)
Investimento	€ 39.961,61
Contributo	€ 39.961,61

<https://www.deltaduemila.net/conselice-waterways-and-land-art/>



Riqualificazione dell’Oasi di Torre Abate

Beneficiario	Comune di Mesola (Fe)
Investimento	€ 50.000,00
Contributo	€ 50.000,00

<https://www.deltaduemila.net/oasi-di-torre-abate/>



Riqualificazione e delle strutture per la fruizione turistica della Pineta di Classe

Beneficiario	Comune di Ravenna
Investimento	€ 48.752,01
Contributo	€ 48.752,01

<https://www.deltaduemila.net/pineta-comunale-di-classe/>



Riqualificazione e valorizzazione del Parco Naturale di Cervia

Beneficiario	Comune di Cervia (Ra)
Investimento	€ 49.989,35
Contributo	€ 49.989,35

<https://www.deltaduemila.net/parco-naturale-cervia/>



Acqueductus: fruizione pubblica dei luoghi della grande bonifica della Romagna

Beneficiario	Consorzio di Bonifica della Romagna
Investimento	€ 49.894,98
Contributo	€ 49.894,98

<https://www.deltaduemila.net/aqueductus-consorzio-bonifiche-della-romagna/>



Riqualificazione e valorizzazione della pinetina al centro del Lido di Spina

Beneficiario	Comune di Comacchio (Fe)
Investimento	€ 50.000,00
Contributo	€ 50.000,00

<https://www.deltaduemila.net/valorizzazione-pineta-lido-di-spina/>



Riqualificazione delle strutture per la fruizione turistica i di Punta Alberete

Beneficiario	Comune di Ravenna
Investimento	€ 48.717,23
Contributo	€ 48.717,23

<https://www.deltaduemila.net/oasi-punte-alberete/>



Un parco pubblico sulla riva destra del fiume Po

Beneficiario	Comune di Mesola (Fe)
Investimento	€ 50.000,00
Contributo	€ 50.000,00

<https://www.deltaduemila.net/parco-pubblico-ariano-ferrarese/>



Progettazione ambientale eco-friendly al parco “Redino”

Beneficiario	Comune di Bagnacavallo (Ra)
Investimento	€ 49.592,61
Contributo	€ 49.592,61

<https://www.deltaduemila.net/parco-redino-bagnacavallo/>

**Imprese : n. 17 progetti
Investimento e contributo
€ 820.329,00**



19.2.02.11 – Cartellonistica e segnaletica con immagine coordinata
Progetto a convenzione con l'Ente di Gestione per i Parchi e la Biodiversità – Delta del Po finalizzato allo studio e realizzazione di un manuale di immagine coordinata e all'attuazione di interventi di bonifica, miglioramento e rinnovamento della cartellonistica e della segnaletica del territorio.



La cartellonistica e la segnaletica del Delta del Po con immagine coordinata	
Beneficiario	Ente di Gestione per i Parchi e la Biodiversità – Delta del Po
Investimento	€ 99.708,70
Contributo	€ 99.708,70

<https://www.deltaduemila.net/chi-siamo/leader-2014-2020/progetti/19-2-02-11-investimenti-a-sostegno-della-cartellonistica-e-segnaletica-coordinata/>

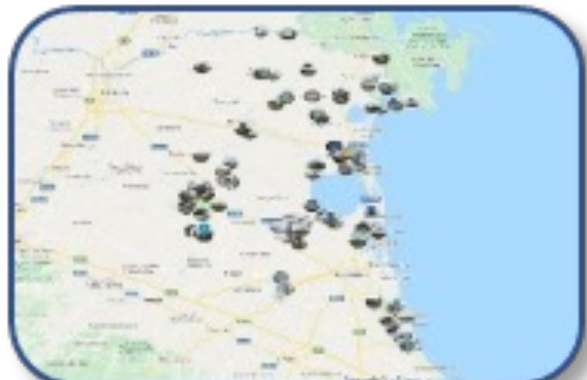



19.2.02.10 – Delta International Summer School

Progetto a convenzione con l'Università degli Studi di Ferrara – Dipartimento di Architettura, in collaborazione con l'Università di Bologna, per la realizzazione di 3 edizioni della "Delta International Summer School" per approfondire tematiche di progettazione del paesaggio del Delta del Po. Concluse le edizioni 2018 e 2019 e 2021.



Diss – La costruzione di un'idea di territorio e di paesaggio futura

Beneficiario	Università di Ferrara
Investimento	€ 149.354,68
Contributo	€ 149.354,68

<https://www.deltaduemila.net/chi-siamo/leader-2014-2020/progetti/19-2-02-10-progetto-pilota-per-aumentare-la-cultura-e-la-conoscenza-del-paesaggio/>



Educazione e apprendimento cura e restyling



19.2.02.09 – Conoscere la riserva biosfera Mab Unesco – educazione ambientale per studenti

Progetto a convenzione con l'Ente di Gestione per i Parchi e la Biodiversità – Delta del Po finalizzato a sensibilizzare le generazioni future su tematiche di educazione ambientale, paesaggio e biodiversità.



Parco del Delta del Po: paesaggio e biodiversità. Manuale per docenti.

Beneficiario	Ente di Gestione per i Parchi e la Biodiversità – Delta del Po
Investimento	€ 173.127,03
Contributo	€ 173.127,03

<https://www.deltaduemila.net/chi-siamo/leader-2014-2020/progetti/19-2-02-09-percorsi-di-educazione-ambientale-per-avviare-percorsi-di-apprendimento-sul-paesaggio-e-biodiversita/>

19.2.02.13 – Visite di studio e iniziative informative a favore di operatori e cittadini

Progetto a regia diretta del GAL rivolto alle imprese turistiche, guida ed operatori di servizi al turismo: study tours Pys de la Loire, Extremadura, Valsugana e lezioni di territorio con iniziative informative e webinar per aumentare le competenze tecniche e la conoscenza delle opportunità e delle risorse del territorio del Delta del Po.



Webinar, sportello informativo, digital talks e visite sul territorio

Beneficiario	GAL Delta 2000
Investimento	€ 87.000,00
Contributo	€ 87.000,00

<https://www.deltaduemila.net/chi-siamo/leader-2014-2020/progetti/19-2-02-13-study-visits-iniziativa-informative/>



Il Delta del Po:
un tesoro da svelare
al mondo



19.2.02.14B-I - Destinazione turistica delta del Po. Realizzazione di azioni promocommerciali
Bando rivolto a società, consorzi—definiti come micro e piccole imprese—, Associazioni Temporanee di Impresa volto a sostenere progetti di creazione e promo-commercializzazione di prodotti turistici del territorio Leader dell'area del GAL DELTA 2000 e a promuovere e commercializzare il brand turistico "Delta del Po". Sono stati finanziati 2 progetti.



Delta Discovering – Proposte per la scuola nel Delta del Po

Beneficiario	Atlantide Studi Ambientali e Turistici (Ra)
Investimento	€ 30.193,60
Contributo	€ 12.077,44

<https://www.deltaduemila.net/delta-discovering-proposte-per-la-scuola-nel-delta-del-po/>



Il piano di promozione integrata del Delta del Po

Beneficiario	Consorzio Navi del Delta
Investimento	€ 62.947,00
Contributo	€ 25.178,80

<https://www.deltaduemila.net/il-piano-di-promozione-integrata-del-delta-del-po/>

19.2.02.14B-II - Destinazione turistica delta del Po. Realizzazione di azioni promocommerciali

Bando rivolto a micro e piccole imprese in forma singola e associata, Associazioni temporanee di Impresa o di Scopo volto a sostenere progetti di creazione e promo-commercializzazione di prodotti turistici del territorio Leader dell'area del GAL DELTA 2000 e a promuovere e commercializzare il brand turistico "Delta del Po". Sono stati finanziati 2 progetti.



Promozione turistica di Ravenna e del suo territorio

Beneficiario	Ravenna Incoming Convention & Visitors Bureau (Ra)
Investimento	€ 49.950,00
Contributo	€ 29.970,00

<https://www.deltaduemila.net/promozione-turistica-di-ravenna-e-del-suo-territorio/>



La comunicazione che aumenta la competitività territoriale

Beneficiario	La Marina Di Goro s.r.l.
Investimento	€ 40.826,00
Contributo	€ 16.330,40

<https://www.deltaduemila.net/la-comunicazione-che-aumenta-la-competitivita-territoriale/>

19.2.02.14B –Progetto a regia diretta del GAL per il potenziamento e la crescita del Turismo Scolastico nel Delta del Po..



Turismo scolastico nel Delta del Po

Beneficiario	GAL Delta 2000
Investimento	€ 100.000,00
Contributo	€ 100.000,00

<https://www.deltaduemila.net/19-2-02-14b-destinazione-turistica-delta-del-po-turismo-scolastico/percorsi-didattici-per-il-turismo-scolastico/>



L'ECOTURISMO NEL DELTA DEL PO OGGI

<https://deltadelpo.eu/it>



Il Delta del Po:
un tesoro da svelare
al mondo



**Turismo Ambientale
Naturalistico**



Trekking e walking



Enogastronomia



**Percorsi nautico
fluviali**

**Birdwatching
Slow Tourism**



Cicloturismo



Patrimonio e Ecomusei





RETI E COOPERAZIONE LEADER



Gal
Valli Marecchia
e Conca



GAL
ANTICO FRIGNANO E
APPENNINO REGGIANO





RETI E COOPERAZIONE CTE 2014-2020





IL DELTA DEL
PO

Itinerari senza Barriere



<https://www.youtube.com/watch?v=aClTagH2hjA>



Grazie per l'attenzione
Angela Nazzaruolo – Coordinatore GAL DELTA 2000

info@deltaduemila.net

www.deltaduemila.net

Tel 0533-57693



<https://deltadelpo.eu/it>