TERRITORIO INTERESSATO DALLA STRATEGIA DI SVILUPPO LOCALE LEADER 2023-2027 DEL G.A.L. DELTA 2000

Comune di Argenta (1/4)

Scala **1:50.000**

Elaborazione
SIT Provincia di Ravenna

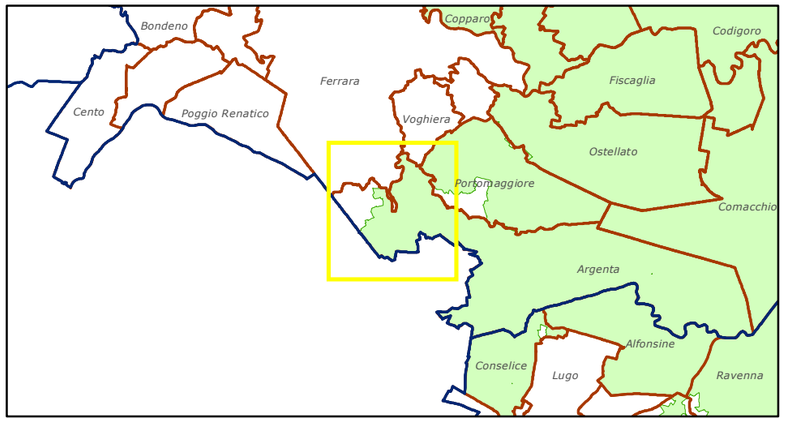

Legenda
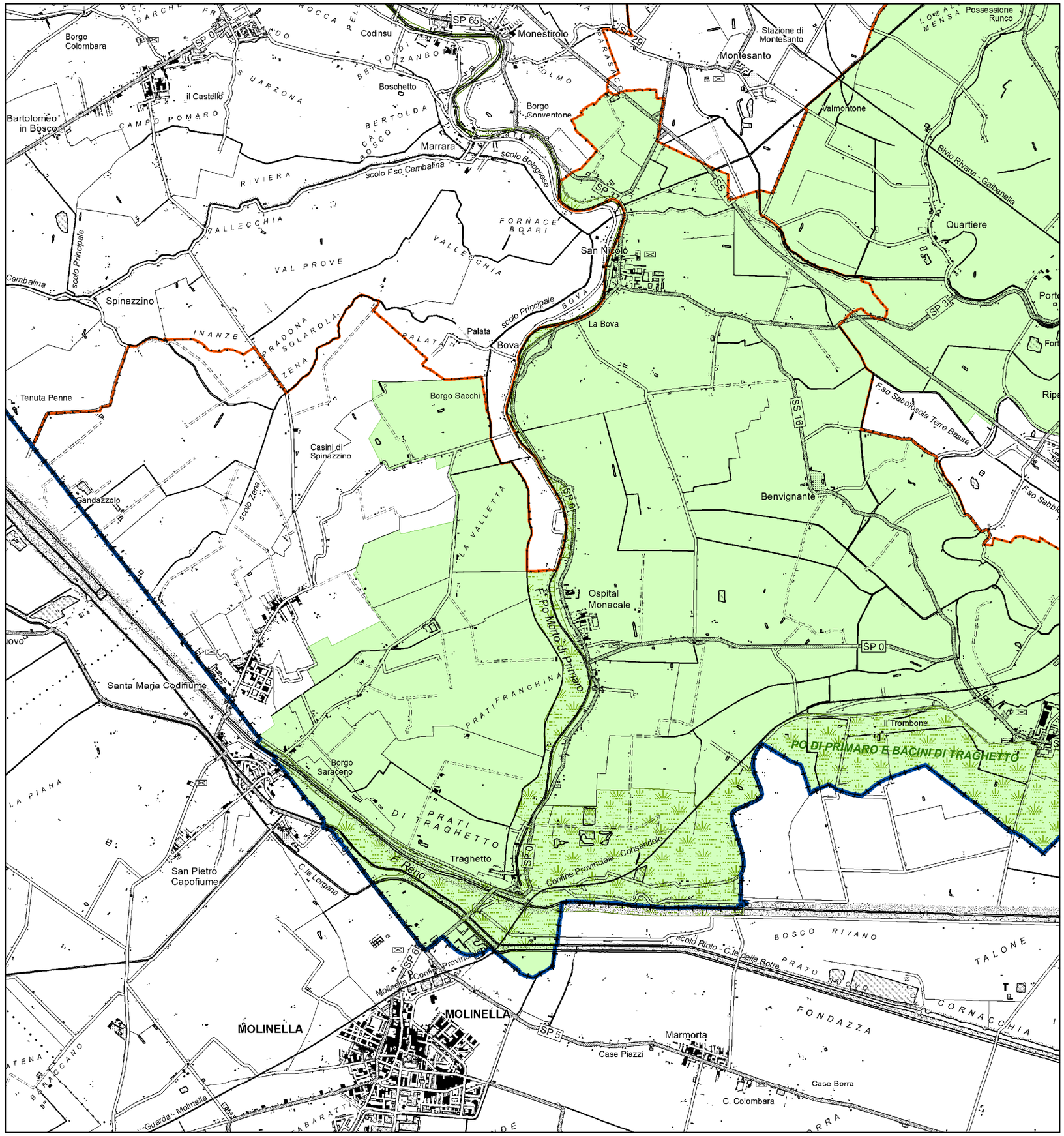
- Confini provinciali
- Confini comunali
- SIC/ZSC e ZPS
- Parchi e Riserve Naturali
- Aree di Riequilibrio Ecologico
- **Aree Leader 2023**